

INVENTAR DE COORDONATE			
N.C. 52683			
Pct.	Nord(X)	Est(Y)	Lungimi
10	575215.470	354257.077	8.87
11	575222.626	354262.320	6.63
12	575227.987	354266.229	4.07
13	575230.261	354262.858	3.76
14	575233.344	354265.007	4.22
15	575236.715	354267.553	8.20
16	575241.582	354260.950	8.16
17	575246.513	354254.452	8.11
18	575251.415	354247.997	6.09
19	575255.049	354243.113	8.69
20	575260.307	354236.191	3.17
21	575262.987	354237.885	2.97
22	575265.467	354239.526	0.78
23	575266.145	354239.918	7.63
24	575272.411	354244.268	3.36
25	575275.127	354246.253	3.71
26	575278.012	354248.580	7.61
27	575283.830	354253.492	4.27
28	575287.066	354256.274	7.79
29	575292.663	354261.698	4.20
30	575295.719	354264.575	7.76
31	575301.457	354269.806	7.48
32	575306.872	354274.967	0.51
33	575306.511	354275.334	3.79
34	575303.390	354277.490	9.79
35	575295.028	354282.581	6.95
36	575289.058	354286.135	10.64
37	575279.905	354291.562	27.56
38	575256.118	354305.477	2.66
39	575253.913	354306.963	2.66
40	575251.545	354308.177	3.51
41	575248.371	354309.669	1.65
42	575246.800	354310.170	2.81
43	575244.010	354310.521	2.02
44	575242.018	354310.215	6.10
45	575236.225	354308.289	5.97
46	575230.483	354306.658	12.40
47	575218.861	354302.347	3.96
48	575215.187	354300.872	6.24
49	575209.373	354298.595	5.28
50	575204.407	354296.808	0.84
51	575204.569	354295.982	40.40
10	575215.470	354257.077	
S=4101mp			

LEGENDĂ:	
LIMITĂ/CONTUR	
	LIMITĂ PROPRIETATE
	LIMITĂ ZONĂ REGLEMENTATĂ
SUPRAFEȚE/TEREN	
	SPAȚII VERZI
Construcții	
	CONSTRUCȚII VECINE
UTILITĂȚI	
	FIRIDĂ BRANȘAMENT
	CĂMIN DE VIZITARE CANAL
	CĂMIN DE VIZITARE APĂ
	RIGOLĂ APĂ
	STĂLP ELECTRIC
	PUNCT STAȚIE
	CUTIE GAZ
	BRAD

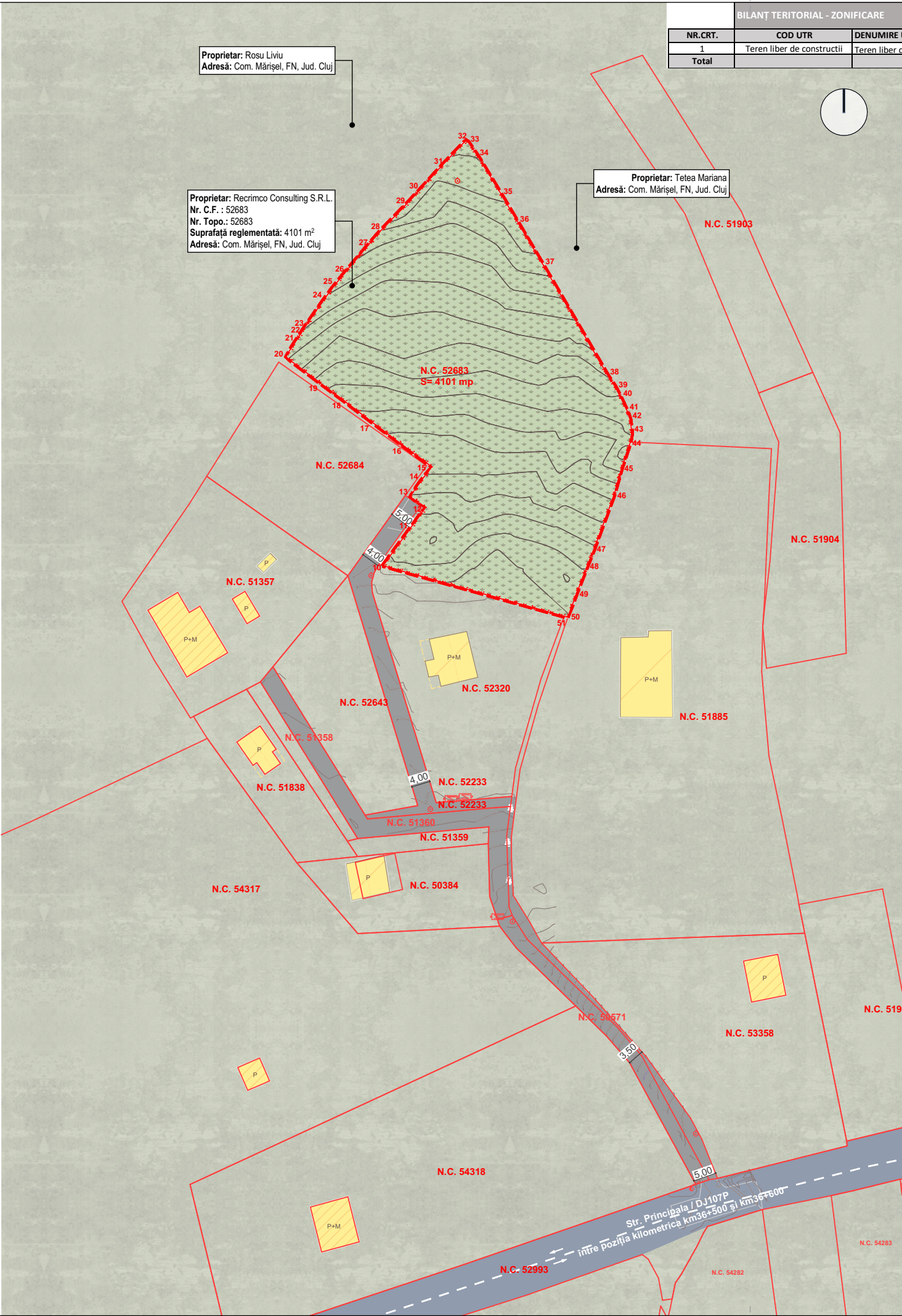

BILANȚ TERITORIAL - ZONIFICARE			EXISTENT		PROPOS / POSIBILITĂȚI DE MOBILARE	
NR.CRT.	COD UTR	DENUMIRE UTR	SUPRAFAȚĂ	%	SUPRAFAȚĂ	%
1	Teren liber de construcții	Teren liber de construcții	4.101,00	100,00%	0,00	0,00%
Total			4101,00	100,00%	4101,00	100,00%

Nr. Crt.	PROPRIETAR	Nr. C.F.	Nr. CAD/TOP O	S Teren conform C.F.	U.T.R.
1	SC RECRIMCO CONSULTING S.R.L.	52683	52683	4101	-

BILANȚ TERITORIAL			
Nr. Crt.	UNITĂȚI ȘI SUBUNITĂȚI FUNCȚIONALE	EXISTENT	
1	Teren neamenajat	4101,00	100,00%
2	Construcții existente	0,00	0,00%
3	Teren amenajat	0,00	0,00%
TOTAL		4101,00	100,00%



TRANS FORM /

Str. Republicii 81 / 7
Cluj Napoca 400489 RO
+40264430687
office@trf.ro

www.trans-form.ro
Echipa de proiect / Design Team:

șef proiect: arh. Vlad Negru

proiectat: arh. Paula Popa

arh. Alex Iulian Blaga

arh. Ina Crișan

BENEFICIAR / BENEFICIARY:

Recrimco Consulting S.R.L.
ADRESA / ADDRESS:
RO Com. Mărișel, FN, Jud. Cluj
Cluj

PROIECT /PROJECT:

ELABORARE PLAN URBANISTIC ZONAL PENTRU INTRODUCERE TEREN ÎN INTRAVILAN ÎN VEDEREA REALIZĂRII UNUI COMPLEX TURISTIC - CĂSUȚE DE VACANȚĂ ȘI DOTĂRI COMUNE, AMENAJĂRI EXTERIOARE, OPERAȚIUNI NOTARIALE

ADRESA / ADDRESS:
Com. Mărișel, FN, Jud. Cluj, Romania

DENUMIRE/ LAYOUT NAME:
Plan de situație existent

Proiect nr. / Project no. : **1244/2025**

Faza/ Phase: P.U.Z.

pag: **U-02**

scara: **1:1000**

revizia: V01_REV01

data/ date: **26.09.2025**

Acest proiect și informațiile cuprinse în el sunt proprietatea TRANS FORM SRL și nu pot fi copiate, reproduse sau utilizate, parțial sau în întregime decât cu acordul scris, expres și prealabil.
This project is owned by TRANS FORM SRL and may not be used, transmitted or reproduced in whole or in part without the express and written authorization.

